

# JAK TO PROBÍHÁ, KDYŽ JDETE DAROVAT PLAZMU:

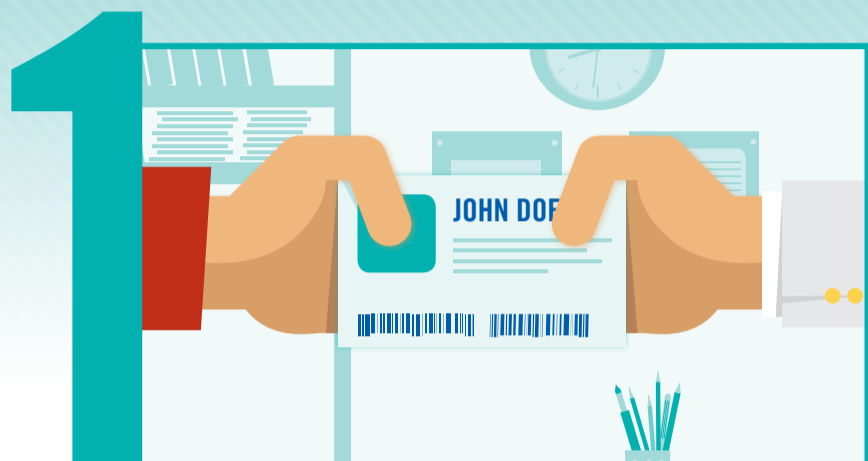

Dárce se **PŘIHLÁSÍ** na recepci a **PŘEDLOŽÍ SVŮJ OBČANSKÝ PRŮKAZ** pro ověření adresy stávajícího bydliště.

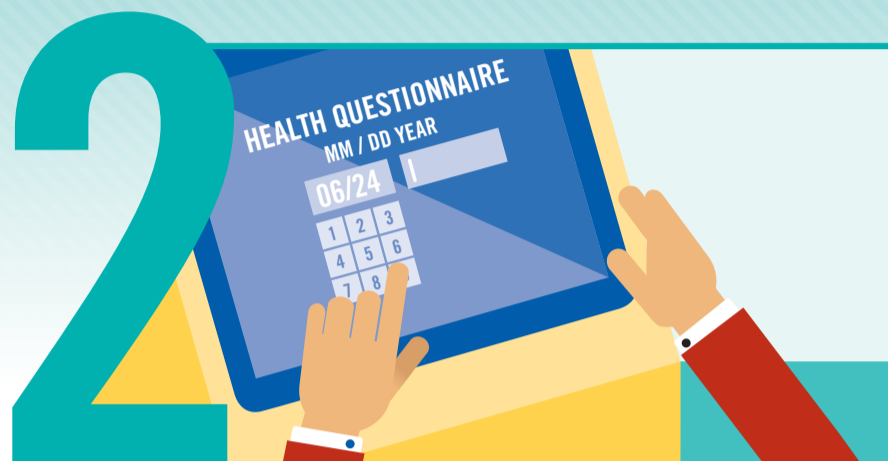

Dárce pak stráví několik minut vyplňováním **DOTAZNÍKU DÁRCE**.

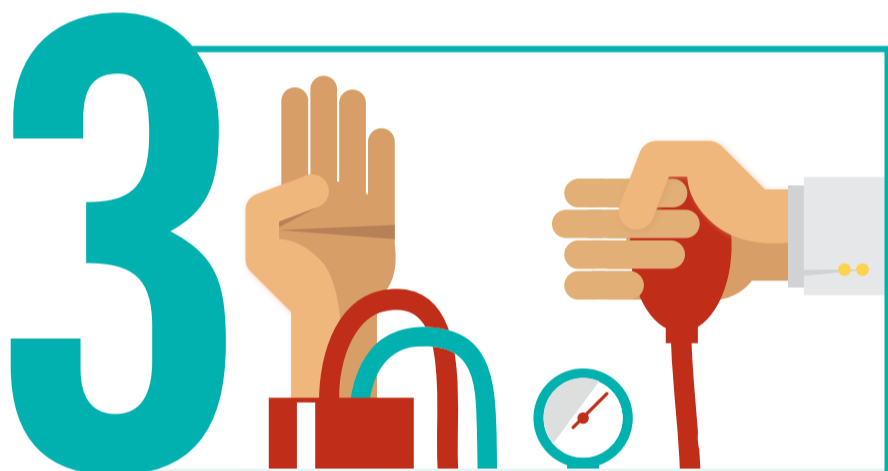

Dárce se podrobí prohlídce a vstupnímu vyšetření krve.

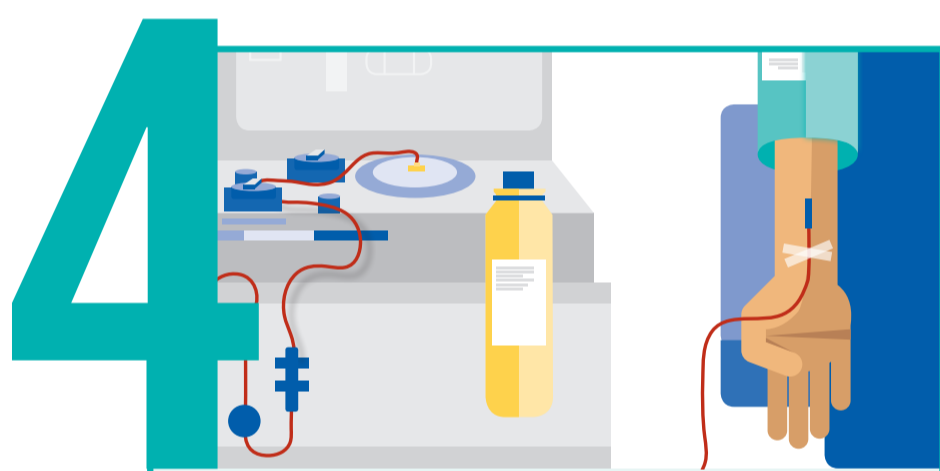

Darování plazmy probíhá postupem zvaným **PLAZMAFERÉZA**. Během tohoto procesu je odebírána plná krev, z té je oddělována plazma, a zbývající složky krve se vrací zpět dárce.



Každému odběru plazmy je v průběhu tohoto procesu přiřazeno **UNIKÁTNÍ IDENTIFIKAČNÍ ČÍSLO UMOŽŇUJÍCÍ SLEDOVATELNOST**.



Aby bylo možné odebranou plazmu použít pro výrobu **ŽIVOT ZACHRAŇUJÍCÍCH LÉKŮ**, musí se nový dárce do šesti měsíců po odběru do centra vrátit, znovu darovat, **ABSOLVOVAT LÉKAŘSKÁ VYŠETŘENÍ A TESTY NA VIRY PŘENÁŠENÉ KRVÍ** a až poté se z něj stává kvalifikovaný dárce. To pomáhá zaručit, že plazma bude odebírána jen od zdravých, obětavých a stálých dárců.

# JAK TO PROBÍHÁ, KDYŽ JDETE DAROVAT PLAZMU:

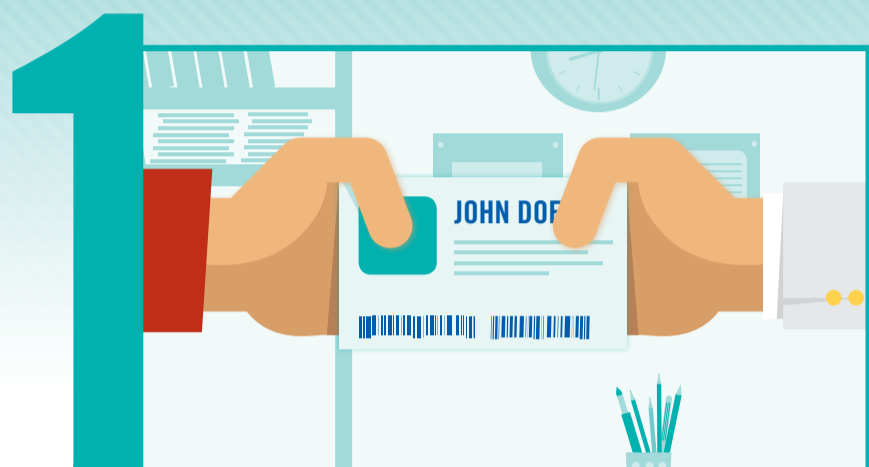

Dárce se **PŘIHLÁSÍ** na recepci a **PŘEDLOŽÍ SVŮJ OBČANSKÝ PRŮKAZ** pro ověření adresy stávajícího bydliště.

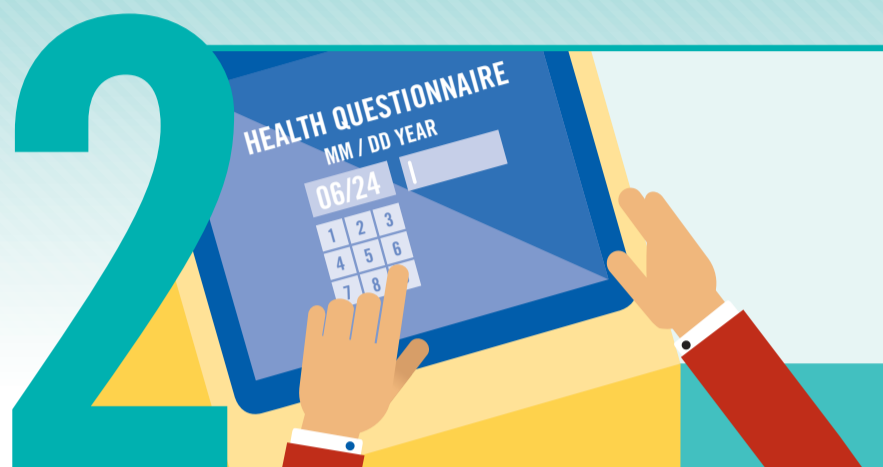

Dárce pak stráví několik minut vyplňováním **DOTAZNÍKU DÁRCE**.

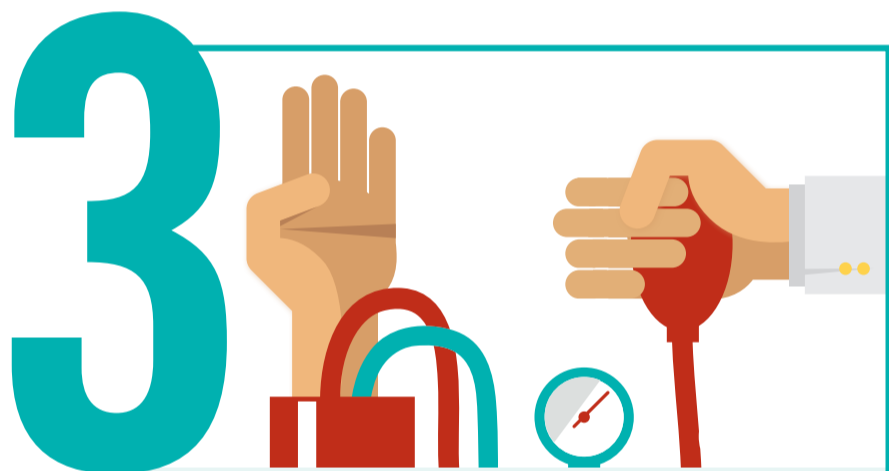

Dárce se podrobí prohlídce a vstupnímu vyšetření krve.

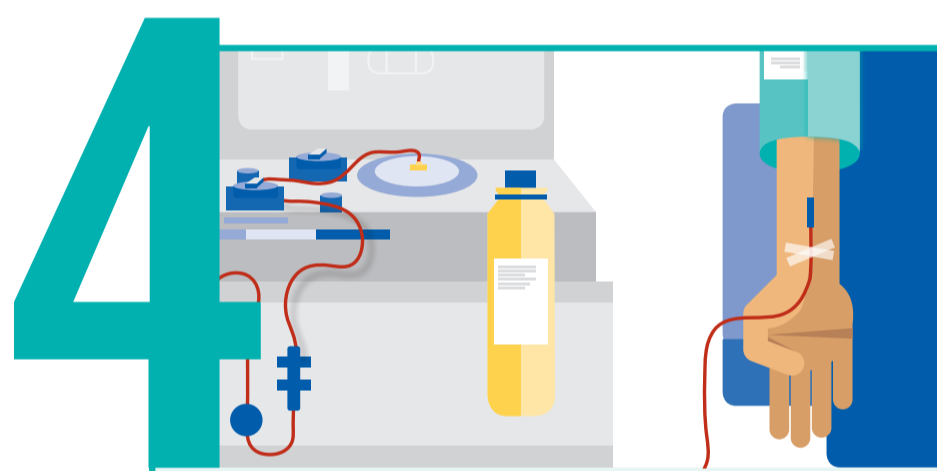

Darování plazmy probíhá postupem zvaným **PLAZMAFERÉZA**. Během tohoto procesu je odebírána plná krev, z té je oddělována plazma, a zbývající složky krve se vrací zpět dárce.



Každému odběru plazmy je v průběhu tohoto procesu přiřazeno **UNIKÁTNÍ IDENTIFIKAČNÍ ČÍSLO UMOŽŇUJÍCÍ SLEDOVATELNOST**.



Aby bylo možné odebranou plazmu použít pro výrobu **ŽIVOT ZACHRAŇUJÍCÍCH LÉKŮ**, musí se nový dárce do šesti měsíců po odběru do centra vrátit, znovu darovat, **ABSOLVOVAT LÉKAŘSKÁ VYŠETŘENÍ A TESTY NA VIRY PŘENÁŠENÉ KRVÍ** a až poté se z něj stává kvalifikovaný dárce. To pomáhá zaručit, že plazma bude odebírána jen od zdravých, obětavých a stálých dárců.

# JAK TO PROBÍHÁ, KDYŽ JDETE DAROVAT PLAZMU:

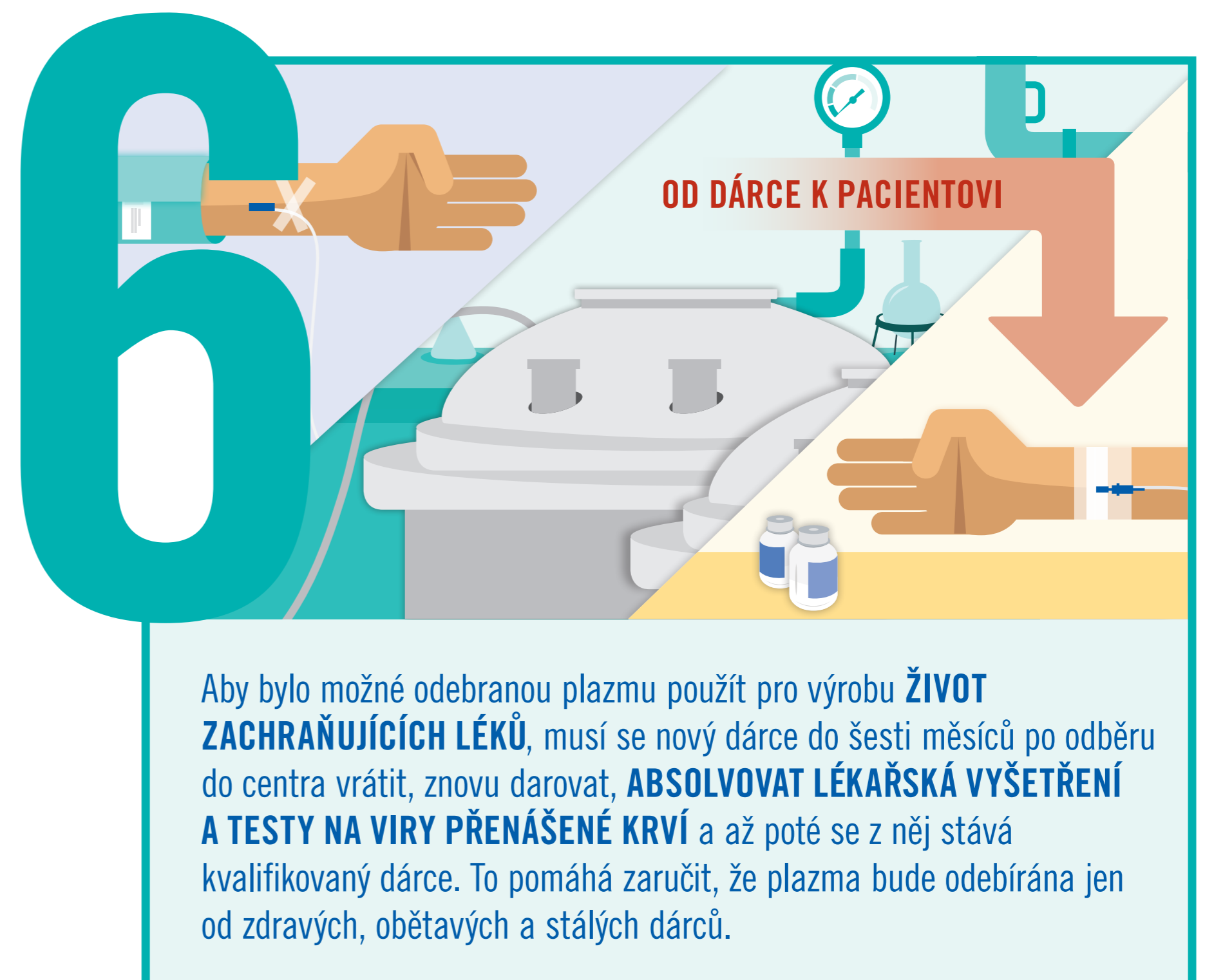
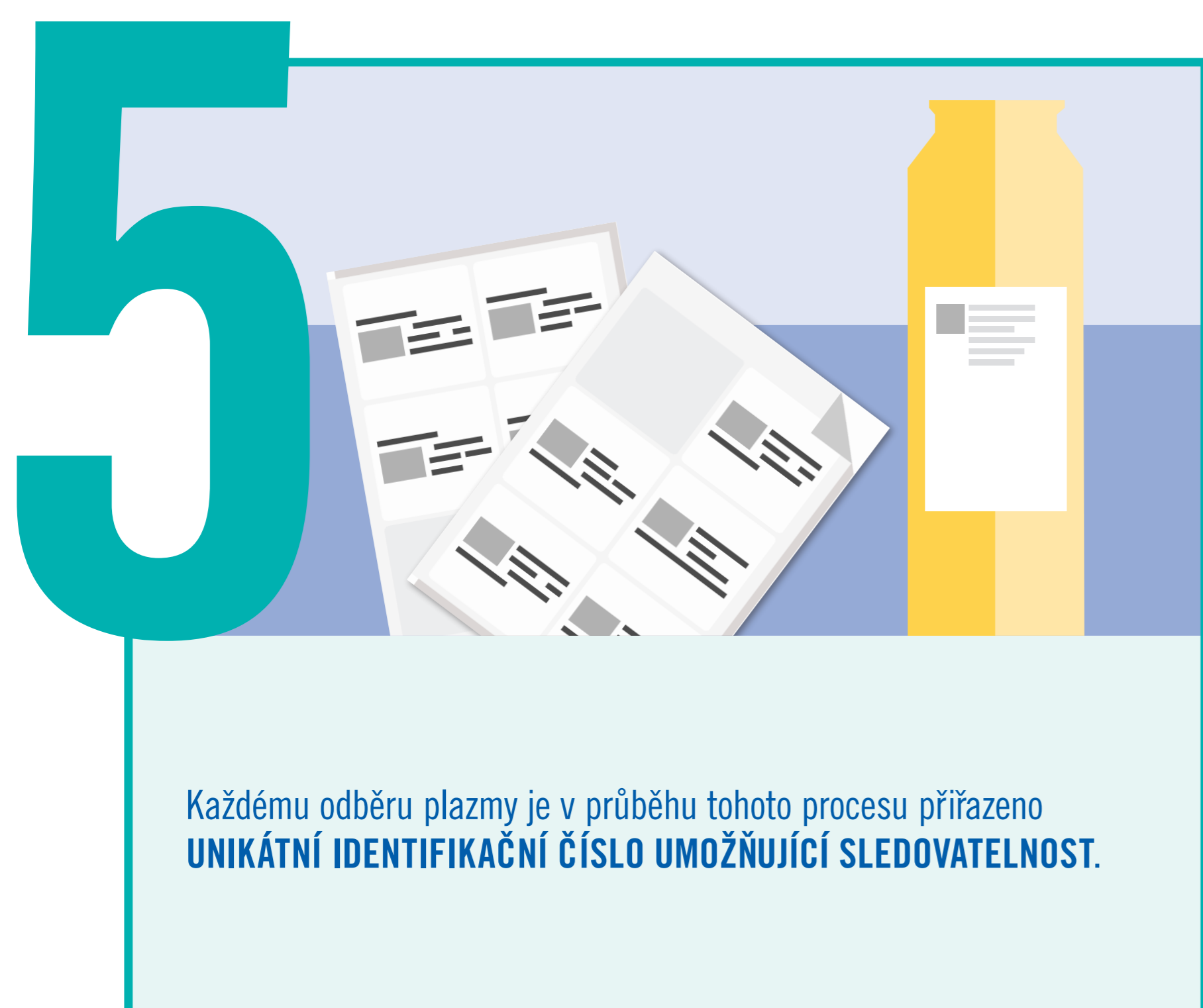
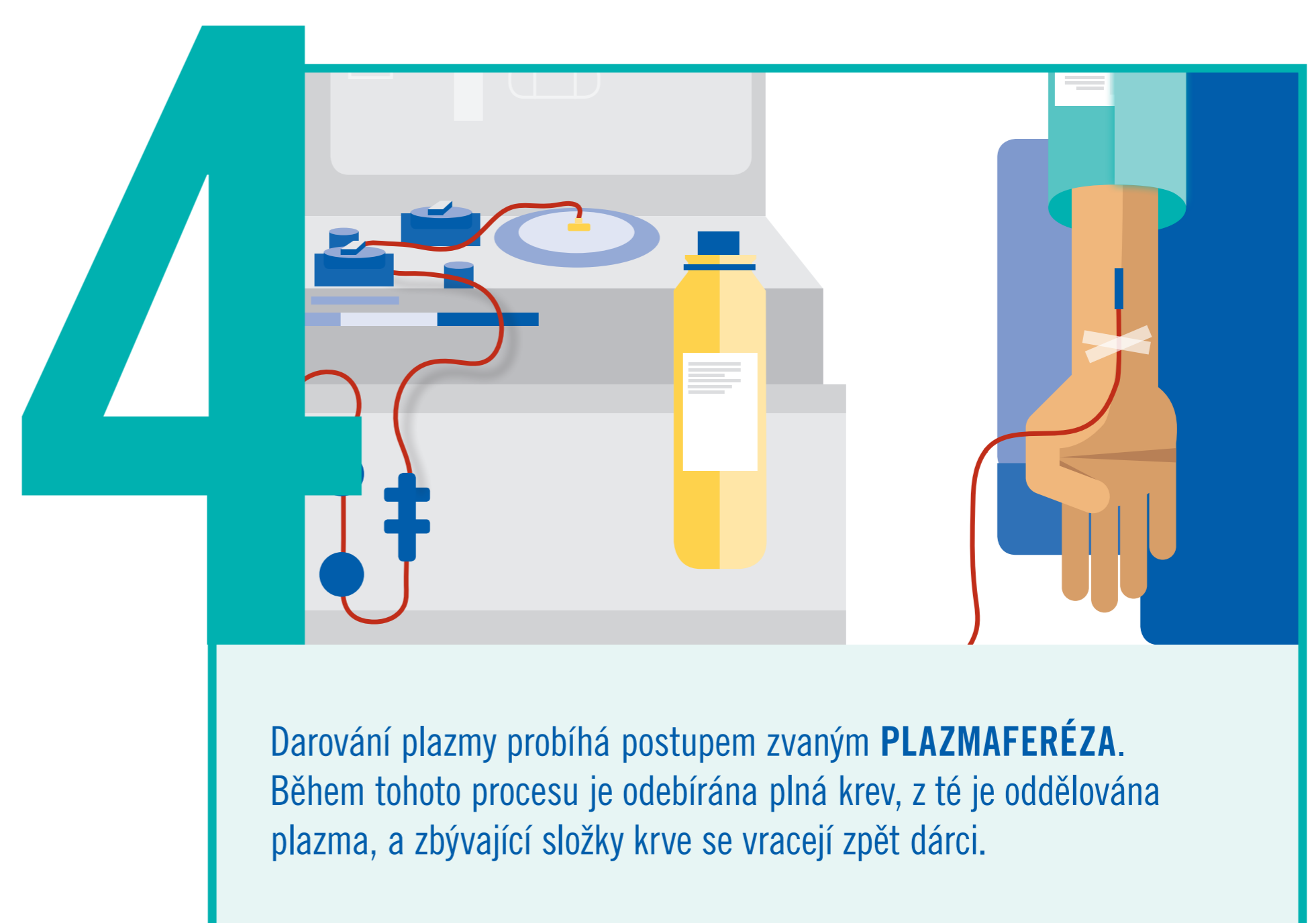
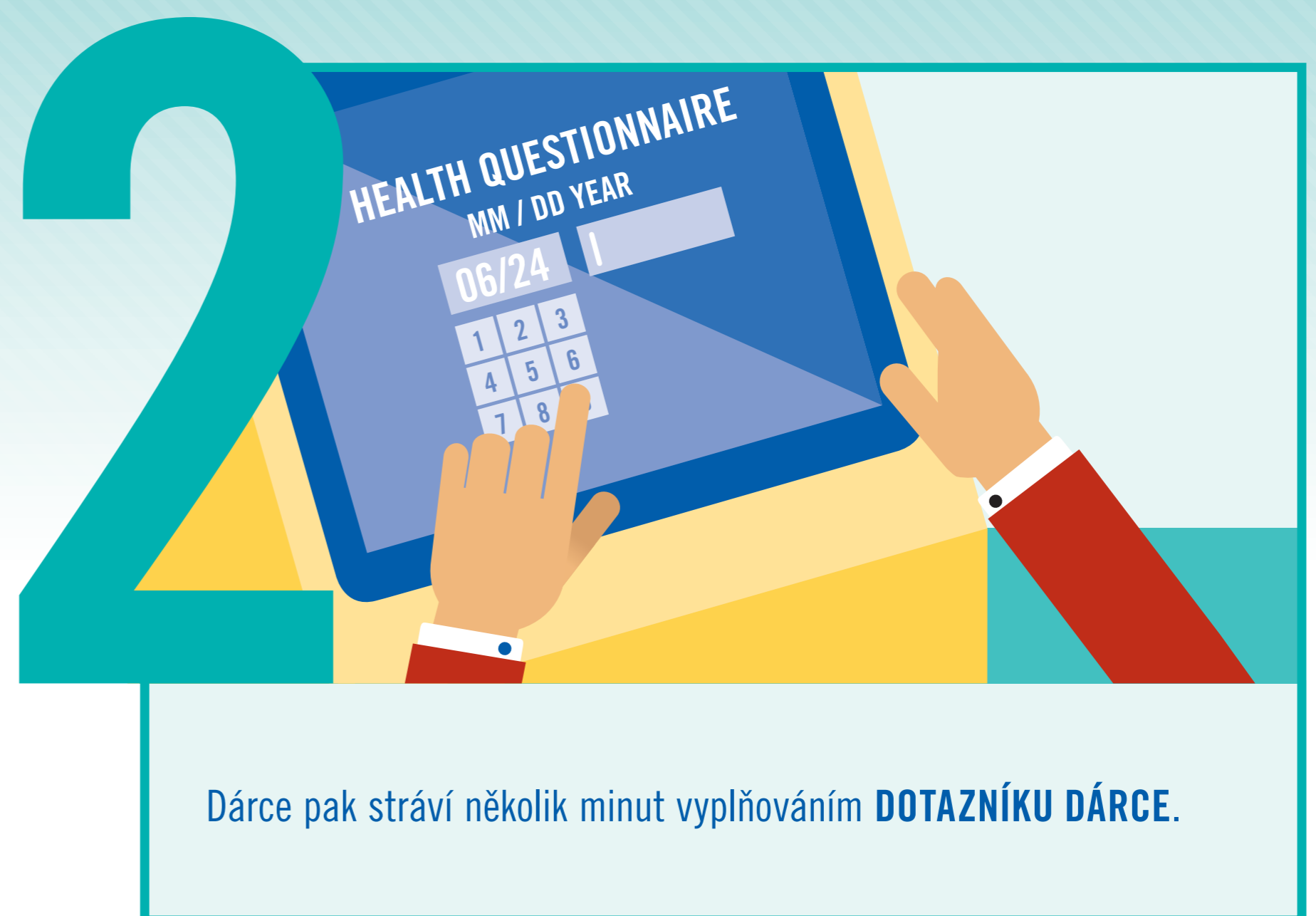

# JAK TO PROBÍHÁ, KDYŽ JDETE DAROVAT PLAZMU:

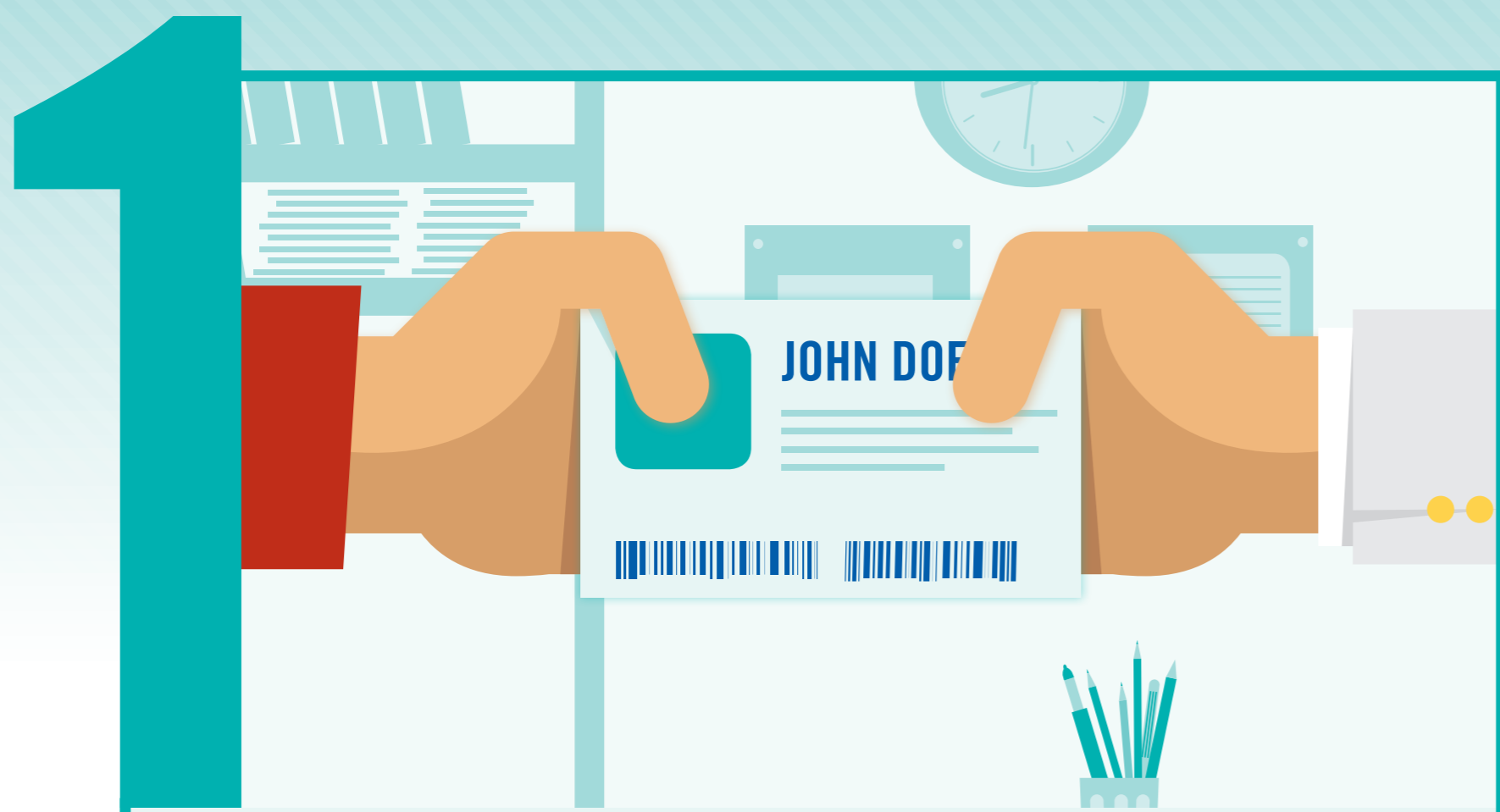

Dárce se **PŘIHLÁSÍ** na recepci a **PŘEDLOŽÍ SVŮJ OBČANSKÝ PRŮKAZ** pro ověření adresy stávajícího bydliště.

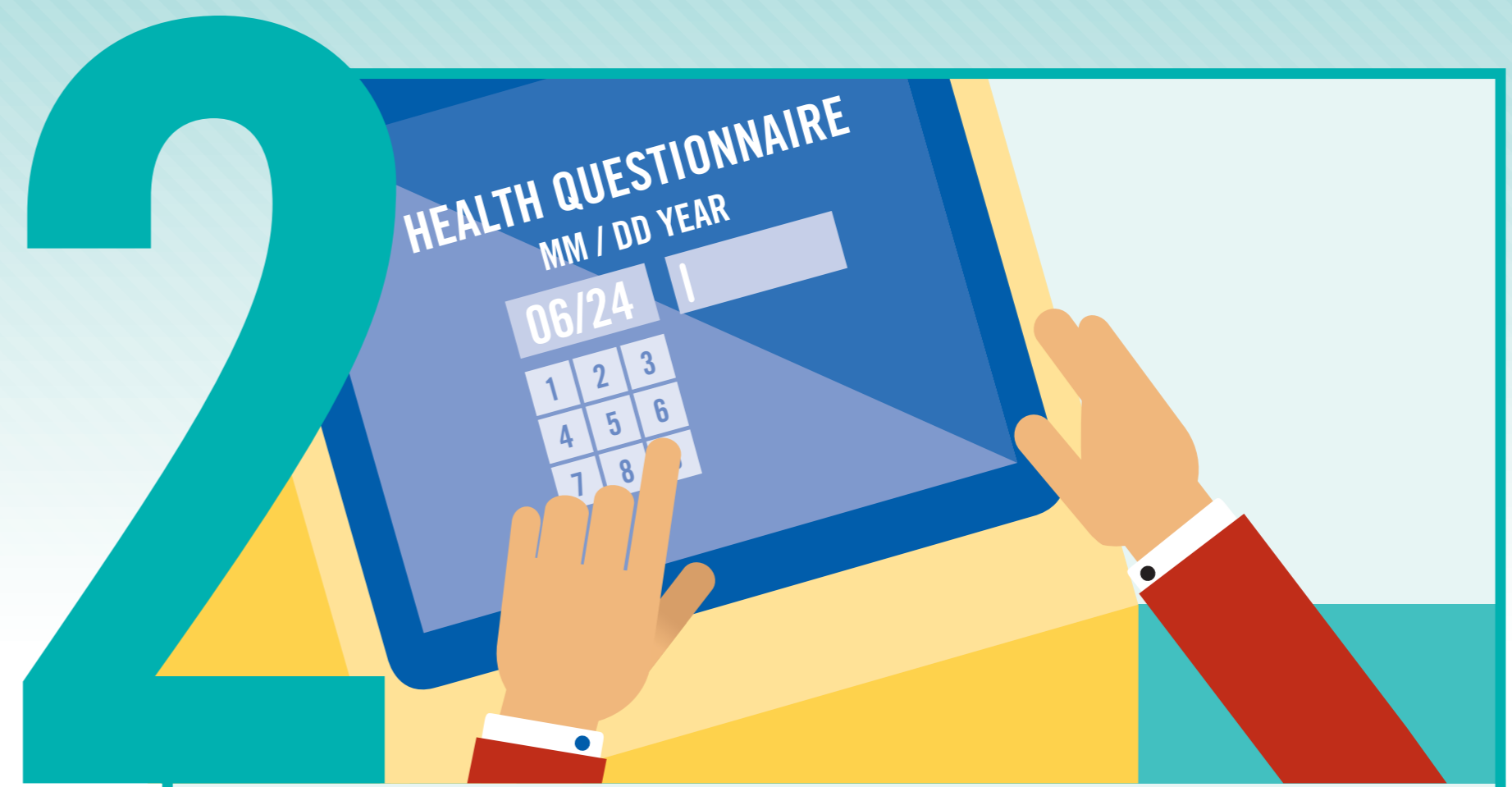

Dárce pak stráví několik minut vyplňováním **DOTAZNÍKU DÁRCE**.

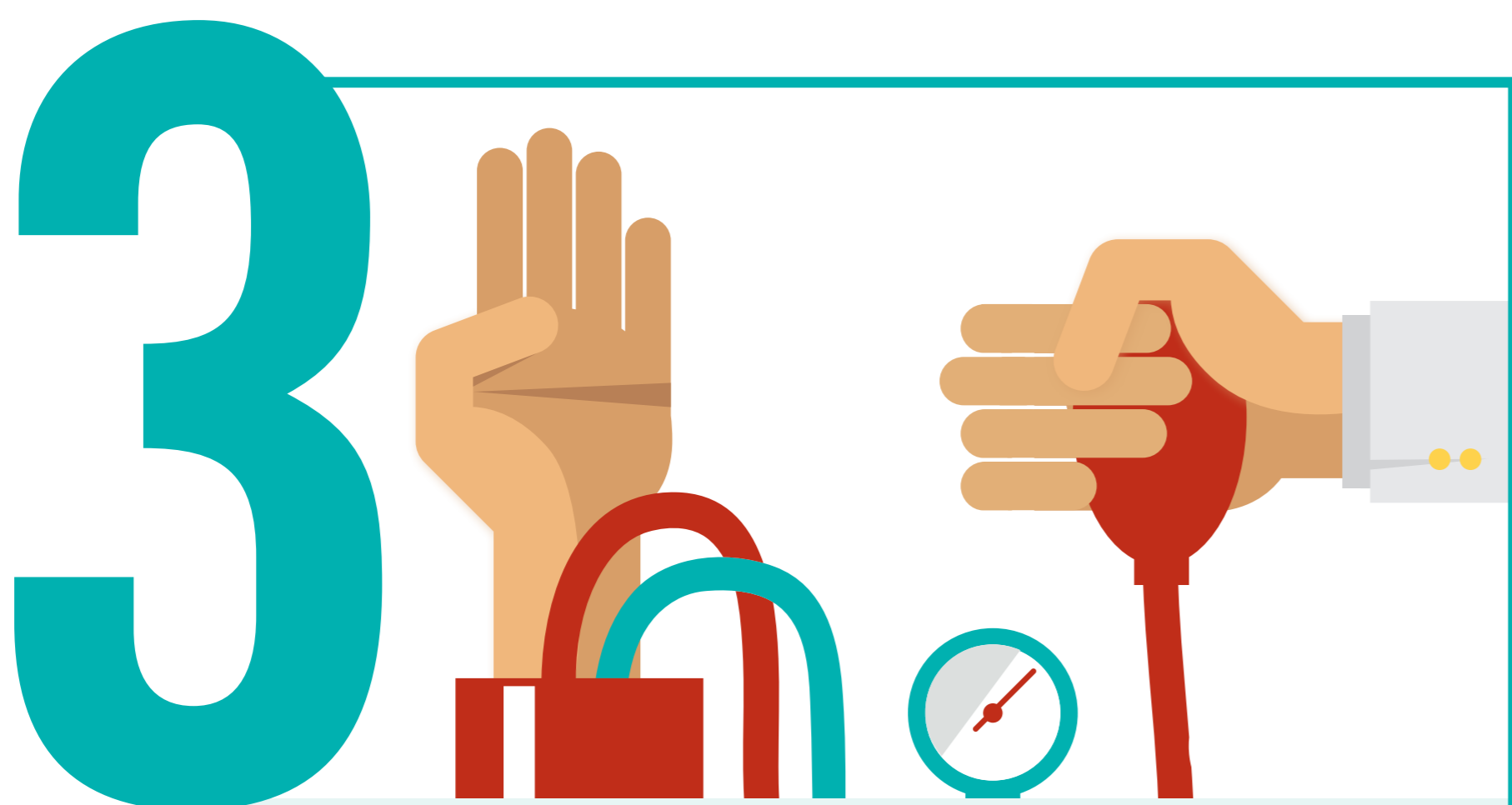

Dárce se podrobí prohlídce a vstupnímu vyšetření krve.

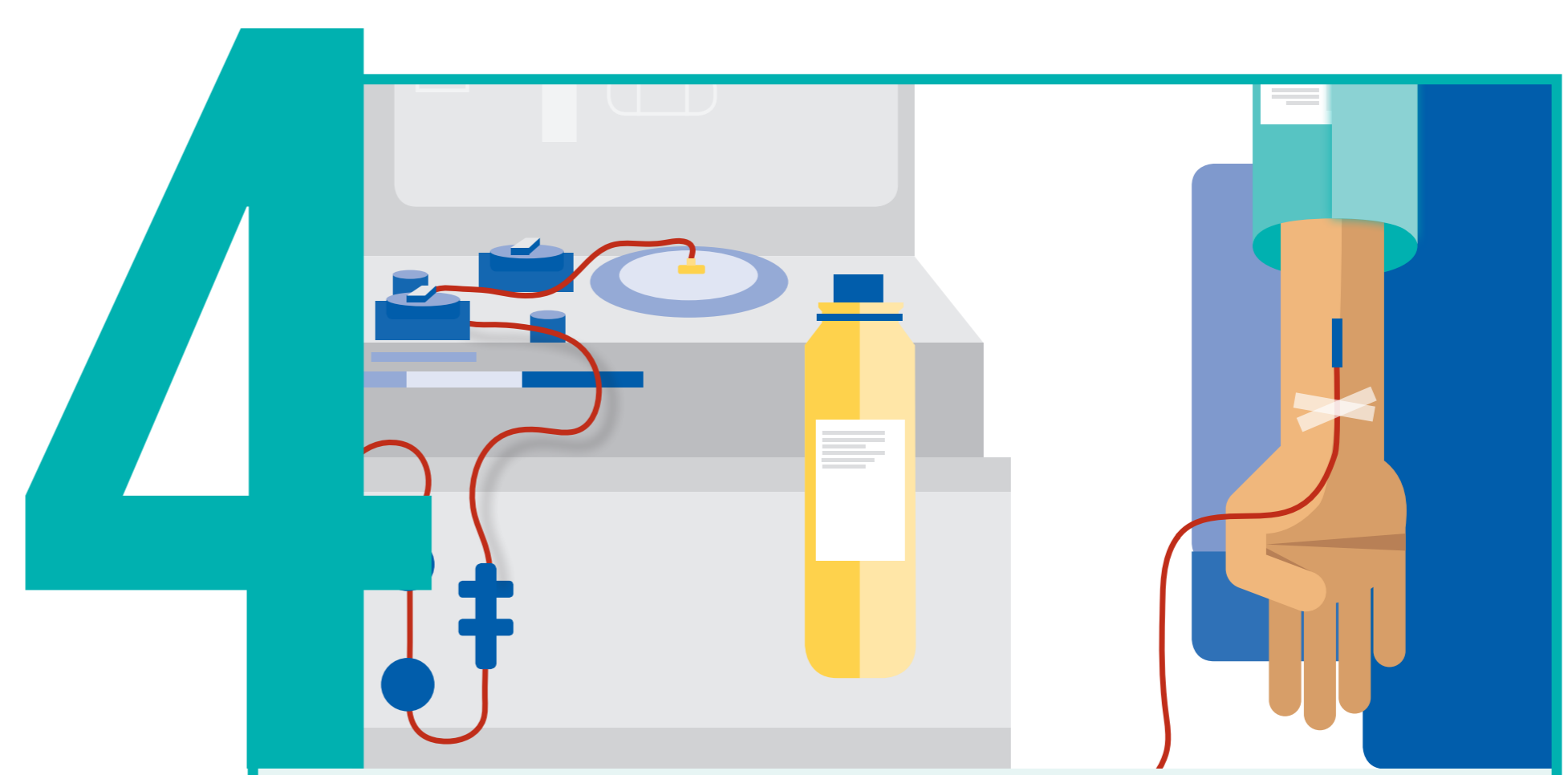

Darování plazmy probíhá postupem zvaným **PLAZMAFERÉZA**. Během tohoto procesu je odebírána plná krev, z té je oddělována plazma, a zbývající složky krve se vrací zpět dárci.



Každému odběru plazmy je v průběhu tohoto procesu přiřazeno **UNIKÁTNÍ IDENTIFIKAČNÍ ČÍSLO UMOŽŇUJÍCÍ SLEDOVATELNOST**.



Aby bylo možné odebranou plazmu použít pro výrobu **ŽIVOT ZACHRAŇUJÍCÍCH LÉKŮ**, musí se nový dárci do šesti měsíců po odběru do centra vrátit, znovu darovat, **ABSOLVOVAT LÉKAŘSKÁ VYŠETŘENÍ A TESTY NA VIRY PŘENÁŠENÉ KRVÍ** a až poté se z něj stává kvalifikovaný dárci. To pomáhá zaručit, že plazma bude odebírána jen od zdravých, obětavých a stálých dárců.